

令和元年度滝沢市国民健康保険特別会計・歳入決算内訳書

【資料1】

歳入予算科目		当初予算 (千円)	6月補正 (千円)	9月補正 (千円)	12月補正 (千円)	3月補正 (千円)	最終予算額 (千円)	調定額 (円)	決算額 (円)	予算決算比較 (円)	収入率	前年度決算額 (円)	前年度決算比較 (円)	前年度 決算伸率
1 款	国民健康保険税	895,089	0	0	0	-4,642	890,447	1,027,059,714	918,980,671	28,533,671	89.48%	960,683,498	-41,702,827	-4.34%
1 項	国民健康保険税	895,089	0	0	0	-4,642	890,447	1,027,059,714	918,980,671	28,533,671	89.48%	960,683,498	-41,702,827	-4.34%
1 目	一般被保険者国民健康保険税	890,934	0	0	0	-1,513	889,421	1,024,447,307	917,744,134	28,323,134	89.58%	954,716,137	-36,972,003	-3.87%
1 節	医療給付費分現年課税分	616,437	0	0	0	0	616,437	658,819,600	634,251,303	17,814,303	96.27%	653,810,929	-19,559,626	-2.99%
2 節	後期高齢者支援金分現年課税分	170,630	0	0	0	0	170,630	181,544,230	174,696,990	4,066,990	96.23%	181,073,103	-6,376,113	-3.52%
3 節	介護納付金分現年課税分	67,367	0	0	0	-2,513	64,854	70,724,221	66,677,255	1,823,255	94.28%	69,717,643	-3,040,388	-4.36%
4 節	医療給付費分滞納繰越分	27,000	0	0	0	0	27,000	80,297,752	29,837,807	2,837,807	37.16%	35,485,701	-5,647,894	-15.92%
5 節	後期高齢者支援金分滞納繰越分	6,000	0	0	0	500	6,500	20,832,850	7,456,408	956,408	35.79%	9,286,153	-1,829,745	-19.70%
6 節	介護納付金分滞納繰越分	3,500	0	0	0	500	4,000	12,228,654	4,824,371	824,371	39.45%	5,342,608	-518,237	-9.70%
2 目	退職被保険者等国民健康保険税	4,155	0	0	0	-3,129	1,026	2,612,407	1,236,537	210,537	47.33%	5,967,361	-4,730,824	-79.28%
1 節	医療給付費分現年課税分	2,356	0	0	0	-1,898	458	576,703	565,503	107,503	98.06%	2,990,623	-2,425,120	-81.09%
2 節	後期高齢者支援金分現年課税分	646	0	0	0	-521	125	157,891	154,848	29,848	98.07%	822,209	-667,361	-81.17%
3 節	介護納付金分現年課税分	753	0	0	0	-635	118	151,055	148,139	30,139	98.07%	818,927	-670,788	-81.91%
4 節	医療給付費分滞納繰越分	300	0	0	0	-75	225	1,101,046	234,689	9,689	21.32%	875,608	-640,919	-73.20%
5 節	後期高齢者支援金分滞納繰越分	50	0	0	0	0	50	284,388	60,188	10,188	21.16%	217,109	-156,921	-72.28%
6 節	介護納付金分滞納繰越分	50	0	0	0	0	50	341,324	73,170	23,170	21.44%	242,885	-169,715	-69.87%
2 款	使用料及び手数料	651	0	0	0	-150	501	1,185,629	670,298	169,298	56.54%	691,780	-21,482	-3.11%
1 項	手数料	651	0	0	0	-150	501	1,185,629	670,298	169,298	56.54%	691,780	-21,482	-3.11%
1 目	総務手数料	1	0	0	0	0	1	0	0	-1,000	#DIV/0!	300	-300	-100.00%
1 節	証明手数料	1	0	0	0	0	1	0	0	-1,000	#DIV/0!	300	-300	-100.00%
2 目	督促手数料	650	0	0	0	-150	500	1,185,629	670,298	170,298	56.54%	691,480	-21,182	-3.06%
1 節	督促手数料	650	0	0	0	-150	500	1,185,629	670,298	170,298	56.54%	691,480	-21,182	-3.06%
3 款	国庫支出金	1	0	0	0	0	1	111,000	111,000	110,000	100.00%	163,000	-52,000	-31.90%
1 項	国庫補助金	1	0	0	0	0	1	111,000	111,000	110,000	100.00%	163,000	-52,000	-31.90%
1 目	災害臨時特例補助金	1	0	0	0	0	1	111,000	111,000	110,000	100.00%	163,000	-52,000	-31.90%
1 節	災害臨時特例補助金	1	0	0	0	0	1	111,000	111,000	110,000	100.00%	163,000	-52,000	-31.90%
4 款	県支出金	3,435,216	0	0	0	-8,126	3,427,090	3,374,096,525	3,374,096,525	-52,993,475	100.00%	3,342,949,422	31,147,103	0.93%
1 項	県補助金	3,435,215	0	0	0	-8,126	3,427,089	3,374,096,525	3,374,096,525	-52,992,475	100.00%	3,342,949,422	31,147,103	0.93%
1 目	保険給付費等交付金	3,435,215	0	0	0	-8,126	3,427,089	3,374,096,525	3,374,096,525	-52,992,475	100.00%	3,342,949,422	31,147,103	0.93%
1 節	普通交付金	3,327,215	0	0	0	-8,126	3,319,089	3,270,628,525	3,270,628,525	-48,460,475	100.00%	3,215,955,422	54,673,103	1.70%
2 節	特別交付金	108,000	0	0	0	0	108,000	103,468,000	103,468,000	-4,532,000	100.00%	126,994,000	-23,526,000	-18.53%
2 項	財政安定化基金交付金	1	0	0	0	0	1	0	0	-1,000	#DIV/0!	0	0	#DIV/0!
1 目	財政安定化基金交付金	1	0	0	0	0	1	0	0	-1,000	#DIV/0!	0	0	#DIV/0!
1 節	財政安定化基金交付金	1	0	0	0	0	1	0	0	-1,000	#DIV/0!	0	0	#DIV/0!
5 款	財産収入	1	0	0	0	64	65	83,372	83,372	18,372	100.00%	82,917	455	0.55%
1 項	財産運用収入	1	0	0	0	64	65	83,372	83,372	18,372	100.00%	82,917	455	0.55%
1 目	利子及び配当金	1	0	0	0	64	65	83,372	83,372	18,372	100.00%	82,917	455	0.55%
1 節	利子及び配当金	1	0	0	0	64	65	83,372	83,372	18,372	100.00%	82,917	455	0.55%
6 款	繰入金	474,551	4,002	981	295	-13,778	466,051	466,049,541	466,049,541	-1,459	100.00%	373,711,063	92,338,478	24.71%
1 項	他会計繰入金	381,099	4,002	981	295	-9,675	376,702	376,700,541	376,700,541	-1,459	100.00%	347,387,063	29,313,478	8.44%
1 目	一般会計繰入金	381,099	4,002	981	295	-9,675	376,702	376,700,541	376,700,541	-1,459	100.00%	347,387,063	29,313,478	8.44%
1 節	保険基盤安定繰入金(保険料軽減分)	169,296	0	0	0	-2,814	166,482	166,482,690	166,482,690	690	100.00%	169,296,140	-2,813,450	-1.66%
2 節	保険基盤安定繰入金(保険者支援分)	92,975	0	0	0	-1,164	91,811	91,811,538	91,811,538	538	100.00%	92,975,119	-1,163,581	-1.25%
3 節	職員給与費等繰入金	107,626	4,002	981	295	-3,457	109,447	109,446,313	109,446,313	-687	100.00%	78,315,804	31,130,509	39.75%
4 節	出産育児一時金繰入金	11,200	0	0	0	-2,240	8,960	8,960,000	8,960,000	0	100.00%	6,800,000	2,160,000	31.76%
5 節	財政安定化支援事業繰入金	1	0	0	0	0	1	0	0	-1,000	#DIV/0!	0	0	#DIV/0!
6 節	その他一般会計繰入金	1	0	0	0	0	1	0	0	-1,000	#DIV/0!	0	0	#DIV/0!
2 項	基金繰入金	93,452	0	0	0	-4,103	89,349	89,349,000	89,349,000	0	100.00%	26,324,000	63,025,000	239.42%
1 目	基金繰入金	93,452	0	0	0	-4,103	89,349	89,349,000	89,349,000	0	100.00%	26,324,000	63,025,000	239.42%
1 節	基金繰入金	93,452	0	0	0	-4,103	89,349	89,349,000	89,349,000	0	100.00%	26,324,000	63,025,000	239.42%
7 款	繰越金	1	0	45,597	0	0	45,598	45,598,403	45,598,403	403	100.00%	270,356,062	-224,757,659	-83.13%
1 項	繰越金	1	0	45,597	0	0	45,598	45,598,403	45,598,403	403	100.00%	270,356,062	-224,757,659	-83.13%
1 目	繰越金	1	0	45,597	0	0	45,598	45,598,403	45,598,403	403	100.00%	270,356,062	-224,757,659	-83.13%
1 節	繰越金	1	0	45,597	0	0	45,598	45,598,403	45,598,403	403	100.00%	263,708,637	-218,110,234	-82.71%
—	療養給付費交付金繰越金(廃止)	—	—	—	—	—	—	—	—	—	—	6,647,425	-6,647,425	-100.00%

歳入予算科目		当初予算 (千円)	6月補正 (千円)	9月補正 (千円)	12月補正 (千円)	3月補正 (千円)	最終予算額 (千円)	調定額 (円)	決算額 (円)	予算決算比較 (円)	収入率	前年度決算額 (円)	前年度決算比較 (円)	前年度 決算伸率
8 款	諸収入	12,208	0	0	0	13,791	25,999	32,188,402	32,144,939	6,145,939	99.86%	23,468,666	8,676,273	36.97%
1 項	延滞金、加算金及び過料	12,202	0	0	0	4,965	17,167	22,517,047	22,517,047	5,350,047	100.00%	21,972,635	544,412	2.48%
1 目	延滞金（収）	12,200	0	0	0	4,965	17,165	22,517,047	22,517,047	5,352,047	100.00%	21,972,635	544,412	2.48%
1 節	一般被保険者延滞金	12,000	0	0	0	5,000	17,000	22,323,249	22,323,249	5,323,249	100.00%	21,424,139	899,110	4.20%
2 節	退職被保険者等延滞金	200	0	0	0	-35	165	193,798	193,798	28,798	100.00%	548,496	-354,698	-64.67%
2 目	加算金（収）	2	0	0	0	0	2	0	0	-2,000	#DIV/0!	0	0	#DIV/0!
1 節	一般被保険者加算金	1	0	0	0	0	1	0	0	-1,000	#DIV/0!	0	0	#DIV/0!
2 節	退職被保険者等加算金	1	0	0	0	0	1	0	0	-1,000	#DIV/0!	0	0	#DIV/0!
2 項	預金利子	1	0	0	0	0	1	0	0	-1,000	#DIV/0!	0	0	#DIV/0!
1 目	預金利子	1	0	0	0	0	1	0	0	-1,000	#DIV/0!	0	0	#DIV/0!
1 節	預金利子	1	0	0	0	0	1	0	0	-1,000	#DIV/0!	0	0	#DIV/0!
3 項	雑入	5	0	0	0	8,826	8,831	9,671,355	9,627,892	796,892	99.55%	1,496,031	8,131,861	543.56%
1 目	一般被保険者第三者納付金	1	0	0	0	334	335	1,087,332	1,087,332	752,332	100.00%	690,917	396,415	57.38%
1 節	一般被保険者第三者納付金	1	0	0	0	334	335	1,087,332	1,087,332	752,332	100.00%	690,917	396,415	57.38%
2 目	退職被保険者等第三者納付金	1	0	0	0	0	1	0	0	-1,000	#DIV/0!	0	0	#DIV/0!
1 節	退職被保険者等第三者納付金	1	0	0	0	0	1	0	0	-1,000	#DIV/0!	0	0	#DIV/0!
3 目	一般被保険者返納金	1	0	0	0	2,164	2,165	2,246,721	2,203,258	38,258	98.07%	805,114	1,398,144	173.66%
1 節	一般被保険者返納金	1	0	0	0	2,164	2,165	2,246,721	2,203,258	38,258	98.07%	805,114	1,398,144	173.66%
4 目	退職被保険者等返納金	1	0	0	0	0	1	0	0	-1,000	#DIV/0!	0	0	#DIV/0!
1 節	退職被保険者等返納金	1	0	0	0	0	1	0	0	-1,000	#DIV/0!	0	0	#DIV/0!
5 目	雑入	1	0	0	0	6,328	6,329	6,337,302	6,337,302	8,302	100.00%	0	6,337,302	#DIV/0!
1 節	雑入	1	0	0	0	6,328	6,329	6,337,302	6,337,302	8,302	100.00%	0	6,337,302	#DIV/0!
合計		4,817,718	4,002	46,578	295	-12,841	4,855,752	4,946,372,586	4,837,734,749	-18,017,251	97.80%	4,972,106,408	-134,371,659	-2.70%

歳出予算科目	当初予算 (千円)	6月補正 (千円)	9月補正 (千円)	12月補正 (千円)	3月補正 (千円)	予算額 (円)	充流用等 増減額 (円)	最終予算額 (円)	決算額 (円)	予算残額 (円)	執行率	前年度決算額 (円)	対前年度決算 比較 (円)	対前年度 決算伸率
1 款 総務費	129,108	4,002	981	295	-4,602	129,784,000	0	129,784,000	127,290,326	2,493,674	98.08%	85,041,212	42,249,114	49.68%
1 項 総務管理費	115,595	4,002	981	295	-2,982	117,891,000	0	117,891,000	116,588,336	1,302,664	98.90%	75,162,990	41,425,346	55.11%
1 目 一般管理費	110,385	4,002	981	295	-2,982	112,681,000	0	112,681,000	111,378,336	1,302,664	98.84%	68,315,890	43,062,446	63.03%
2 目 連合会負担金	5,210	0	0	0	0	5,210,000	0	5,210,000	5,210,000	0	100.00%	6,847,100	-1,637,100	-23.91%
2 項 徴税费	13,280	0	0	0	-1,545	11,735,000	0	11,735,000	10,558,790	1,176,210	89.98%	9,735,422	823,368	8.46%
1 目 賦課徴収費	13,280	0	0	0	-1,545	11,735,000	0	11,735,000	10,558,790	1,176,210	89.98%	9,735,422	823,368	8.46%
3 項 運営協議会費	233	0	0	0	-75	158,000	0	158,000	143,200	14,800	90.63%	142,800	400	0.28%
1 目 運営協議会費	233	0	0	0	-75	158,000	0	158,000	143,200	14,800	90.63%	142,800	400	0.28%
2 款 保険給付費	3,356,278	0	0	0	-12,021	3,344,257,000	0	3,344,257,000	3,299,447,116	44,809,884	98.66%	3,244,862,484	54,584,632	1.68%
1 項 療養給付費	2,935,298	0	0	0	-13,817	2,921,481,000	0	2,921,481,000	2,890,383,308	31,097,692	98.94%	2,856,619,662	33,763,646	1.18%
1 目 一般被保険者療養給付費	2,900,070	0	0	0	-10,986	2,889,084,000	0	2,889,084,000	2,859,250,776	29,833,224	98.97%	2,804,153,476	55,097,300	1.96%
2 目 退職被保険者等療養給付費	5,391	0	0	0	-3,034	2,357,000	0	2,357,000	2,001,347	355,653	84.91%	23,728,692	-21,727,345	-91.57%
3 目 一般被保険者療養費	20,000	0	0	0	532	20,532,000	0	20,532,000	19,713,476	818,524	96.01%	18,960,274	753,202	3.97%
4 目 退職被保険者等療養費	45	0	0	0	-37	8,000	0	8,000	2,653	5,347	33.16%	148,804	-146,151	-98.22%
5 目 審査支払手数料	9,792	0	0	0	-292	9,500,000	0	9,500,000	9,415,056	84,944	99.11%	9,628,416	-213,360	-2.22%
2 項 高額療養費	401,690	0	0	0	5,399	407,089,000	0	407,089,000	397,374,978	9,714,022	97.61%	377,958,832	19,416,146	5.14%
1 目 一般被保険者高額療養費	400,000	0	0	0	6,556	406,556,000	0	406,556,000	397,084,649	9,471,351	97.67%	373,561,957	23,522,692	6.30%
2 目 退職被保険者等高額療養費	1,500	0	0	0	-1,138	362,000	0	362,000	120,450	241,550	33.27%	4,359,117	-4,238,667	-97.24%
3 目 一般被保険者高額介護合算療養費	170	0	0	0	0	170,000	0	170,000	169,879	121	99.93%	37,758	132,121	349.92%
4 目 退職被保険者等高額介護合算療養費	20	0	0	0	-19	1,000	0	1,000	0	1,000	0.00%	0	0	#DIV/0!
3 項 移送費	20	0	0	0	0	20,000	0	20,000	0	20,000	0.00%	0	0	#DIV/0!
1 目 一般被保険者移送費	10	0	0	0	0	10,000	0	10,000	0	10,000	0.00%	0	0	#DIV/0!
2 目 退職被保険者等移送費	10	0	0	0	0	10,000	0	10,000	0	10,000	0.00%	0	0	#DIV/0!
4 項 出産育児諸費	16,810	0	0	0	-3,363	13,447,000	0	13,447,000	9,648,830	3,798,170	71.75%	8,423,990	1,224,840	14.54%
1 目 出産育児一時金	16,800	0	0	0	-3,360	13,440,000	0	13,440,000	9,644,000	3,796,000	71.76%	8,420,210	1,223,790	14.53%
2 目 支払手数料	10	0	0	0	-3	7,000	0	7,000	4,830	2,170	69.00%	3,780	1,050	27.78%
5 項 葬祭諸費	2,460	0	0	0	-240	2,220,000	0	2,220,000	2,040,000	180,000	91.89%	1,860,000	180,000	9.68%
1 目 葬祭費	2,460	0	0	0	-240	2,220,000	0	2,220,000	2,040,000	180,000	91.89%	1,860,000	180,000	9.68%
3 款 国民健康保険事業費納付金	1,250,160	0	0	0	0	1,250,160,000	0	1,250,160,000	1,250,157,609	2,391	100.00%	1,263,797,606	-13,639,997	-1.08%
1 項 医療給付費分	885,424	0	0	0	0	885,424,000	0	885,424,000	885,423,265	735	100.00%	875,861,328	9,561,937	1.40%
1 目 一般被保険者医療給付費分	884,955	0	0	0	0	884,955,000	0	884,955,000	884,954,411	589	100.00%	872,758,233	12,196,178	1.40%
2 目 退職被保険者等医療給付費分	469	0	0	0	0	469,000	0	469,000	468,854	146	99.97%	3,103,095	-2,634,241	-84.89%
2 項 後期高齢者支援金等分	276,166	0	0	0	0	276,166,000	0	276,166,000	276,164,802	1,198	100.00%	290,513,112	-14,348,310	-4.58%
1 目 一般被保険者後期高齢者支援金等分	276,010	0	0	0	0	276,010,000	0	276,010,000	276,009,612	388	100.00%	289,261,264	-13,251,652	-4.58%
2 目 退職被保険者等後期高齢者支援金等分	156	0	0	0	0	156,000	0	156,000	155,190	810	99.48%	1,251,848	-1,096,658	-87.60%
3 項 介護納付金分	88,570	0	0	0	0	88,570,000	0	88,570,000	88,569,542	458	100.00%	97,423,166	-8,853,624	-9.09%
1 目 介護納付金分	88,570	0	0	0	0	88,570,000	0	88,570,000	88,569,542	458	100.00%	97,423,166	-8,853,624	-9.09%

令和元年度滝沢市国民健康保険特別会計・歳出決算内訳書

【資料2】

歳出予算科目		当初予算 (千円)	6月補正 (千円)	9月補正 (千円)	12月補正 (千円)	3月補正 (千円)	予算額 (円)	充流用等 増減額 (円)	最終予算額 (円)	決算額 (円)	予算残額 (円)	執行率	前年度決算額 (円)	対前年度決算 比較 (円)	対前年度 決算伸率
4款 共同事業拠出金		2	0	0	0	0	2,000	0	2,000	860	1,140	43.00%	931	-71	-7.63%
	1項 共同事業拠出金	2	0	0	0	0	2,000	0	2,000	860	1,140	43.00%	931	-71	-7.63%
	1目 共同事業拠出金	2	0	0	0	0	2,000	0	2,000	860	1,140	43.00%	931	-71	-7.63%
5款 保健事業費		77,648	0	0	0	-18,049	59,599,000	0	59,599,000	58,723,186	875,814	98.53%	58,741,771	-18,585	-0.03%
	1項 保健事業費	18,517	0	0	0	-1,094	17,423,000	0	17,423,000	16,751,587	671,413	96.15%	16,515,727	235,860	1.43%
	1目 保健衛生普及費	3,959	0	0	0	-209	3,750,000	0	3,750,000	3,681,492	68,508	98.17%	3,477,955	203,537	5.85%
	2目 疾病予防費	14,558	0	0	0	-885	13,673,000	0	13,673,000	13,070,095	602,905	95.59%	13,037,772	32,323	0.25%
	2項 特定健康診査等事業費	59,131	0	0	0	-16,955	42,176,000	0	42,176,000	41,971,599	204,401	99.52%	42,226,044	-254,445	-0.60%
	1目 特定健康診査等事業費	59,131	0	0	0	-16,955	42,176,000	0	42,176,000	41,971,599	204,401	99.52%	42,226,044	-254,445	-0.60%
6款 基金積立金		1	0	42,181	0	0	42,182,000	0	42,182,000	42,182,000	0	100.00%	221,086,000	-178,904,000	-80.92%
	1項 基金積立金	1	0	42,181	0	0	42,182,000	0	42,182,000	42,182,000	0	100.00%	221,086,000	-178,904,000	-80.92%
	1目 国保事業財政調整基金積立金	1	0	42,181	0	0	42,182,000	0	42,182,000	42,182,000	0	100.00%	221,086,000	-178,904,000	-80.92%
7款 公債費		67	0	0	0	-62	5,000	0	5,000	2,876	2,124	57.52%	2,301	575	24.99%
	1項 公債費	67	0	0	0	-62	5,000	0	5,000	2,876	2,124	57.52%	2,301	575	24.99%
	1目 利子	67	0	0	0	-62	5,000	0	5,000	2,876	2,124	57.52%	2,301	575	24.99%
8款 諸支出金		4,453	0	3,416	0	6,894	14,763,000	0	14,763,000	13,691,228	1,071,772	92.74%	52,975,700	-39,284,472	-74.16%
	1項 償還金及び還付加算金	4,452	0	449	0	6,894	11,795,000	0	11,795,000	10,724,103	1,070,897	90.92%	50,235,119	-39,511,016	-78.65%
	1目 一般被保険者保険税還付金	4,100	0	0	0	0	4,100,000	0	4,100,000	3,352,200	747,800	81.76%	3,564,390	-212,190	-5.95%
	2目 退職被保険者等保険税還付金	180	0	0	0	0	180,000	0	180,000	0	180,000	0.00%	1,178	-1,178	-100.00%
	3目 一般被保険者保険税還付加算金	150	0	0	0	0	150,000	0	150,000	27,000	123,000	18.00%	23,500	3,500	14.89%
	4目 退職被保険者等保険税還付加算金	20	0	0	0	0	20,000	0	20,000	0	20,000	0.00%	0	0	#DIV/0!
	5目 保険給付費等交付金償還金	1	0	0	0	6,894	6,895,000	0	6,895,000	6,894,903	97	100.00%	新規科目	新規科目	新規科目
	6目 償還金	1	0	449	0	0	450,000	0	450,000	450,000	0	100.00%	92,000	358,000	389.13%
	療養給付費等負担金償還金(廃止)	—	—	—	—	—	—	—	—	—	—	—	39,366,626	-39,366,626	-100.00%
	療養給付費等交付金償還金(廃止)	—	—	—	—	—	—	—	—	—	—	—	6,647,425	-6,647,425	-100.00%
	特定健康診査等負担金償還金(廃止)	—	—	—	—	—	—	—	—	—	—	—	540,000	-540,000	-100.00%
	2項 繰出金	1	0	2,967	0	0	2,968,000	0	2,968,000	2,967,125	875	99.97%	2,740,581	226,544	8.27%
	1目 一般会計繰出金	1	0	2,967	0	0	2,968,000	0	2,968,000	2,967,125	875	99.97%	2,740,581	226,544	8.27%
9款 予備費		1	0	0	0	14,999	15,000,000	0	15,000,000	0	15,000,000	0.00%	0	0	#DIV/0!
	1項 予備費	1	0	0	0	14,999	15,000,000	0	15,000,000	0	15,000,000	0.00%	0	0	#DIV/0!
	1目 予備費	1	0	0	0	14,999	15,000,000	0	15,000,000	0	15,000,000	0.00%	0	0	#DIV/0!
合計		4,817,718	4,002	46,578	295	-12,841	4,855,752,000	0	4,855,752,000	4,791,495,201	64,256,799	98.68%	4,926,508,005	-135,012,804	-2.74%

区分	一般		退職		計		世帯数		介護保険第2号 （40～64歳）	
	被保険数	伸率	被保険数	伸率	被保険数	伸率	被保険数	伸率	被保険数	伸率
H14	8,428	7.76%	4,639	6.89%	13,067	7.45%	6,492	7.61%	4,373	6.71%
H15	8,965	6.37%	4,810	3.69%	13,775	5.42%	6,843	5.41%	4,627	5.81%
H16	9,303	3.77%	4,916	2.20%	14,219	3.22%	7,087	3.57%	4,808	3.91%
H17	9,389	0.92%	5,089	3.52%	14,478	1.82%	7,303	3.05%	4,801	-0.15%
H18	9,146	-2.59%	5,371	5.54%	14,517	0.27%	7,455	2.08%	4,762	-0.81%
H19	8,865	-3.07%	5,587	4.02%	14,452	-0.45%	7,536	1.09%	4,660	-2.14%
H20	10,878	22.71%	966	-82.71%	11,844	-18.05%	6,620	-12.15%	4,704	0.94%
H21	11,181	2.79%	813	-15.84%	11,994	1.27%	6,709	1.34%	4,704	0.00%
H22	11,250	0.62%	898	10.46%	12,148	1.28%	6,852	2.13%	4,766	1.32%
H23	11,419	1.50%	1,003	11.69%	12,422	2.26%	7,015	2.38%	4,898	2.77%
H24	11,373	-0.40%	1,020	1.69%	12,393	-0.23%	7,047	0.46%	4,756	-2.90%
H25	11,335	-0.33%	943	-7.55%	12,278	-0.93%	7,078	0.44%	4,504	-5.30%
H26	11,176	-1.40%	798	-15.38%	11,974	-2.48%	6,975	-1.46%	4,177	-7.26%
H27	10,963	-1.91%	622	-22.06%	11,585	-3.25%	6,851	-1.78%	3,884	-7.01%
H28	10,880	-0.76%	419	-32.64%	11,299	-2.47%	6,770	-1.18%	3,668	-5.56%
H29	10,708	-1.58%	221	-47.26%	10,929	-3.27%	6,653	-1.73%	3,413	-6.95%
H30	10,545	-1.52%	72	-67.42%	10,617	-2.85%	6,580	-1.10%	3,199	-6.27%
R01	10,302	-2.30%	12	-83.33%	10,314	-2.85%	6,477	-1.57%	3,047	-4.75%

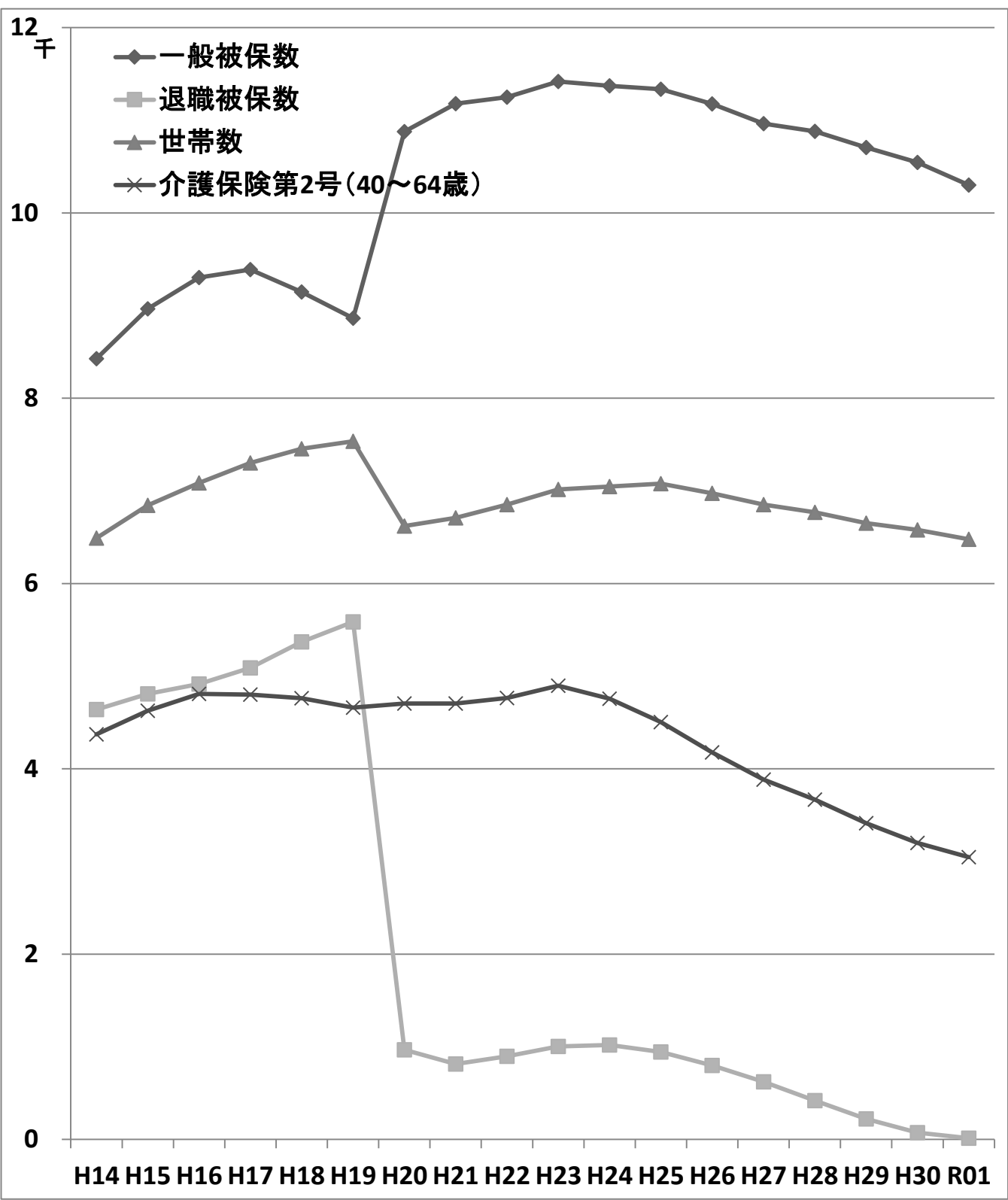

区分	一般						退職					
	療養給付費＋療養費		高額療養費		合計		療養給付費＋療養費		高額療養費		合計	
	金額	伸率	金額	伸率	金額	伸率	金額	伸率	金額	伸率	金額	伸率
H14	1,559,322,328	-0.57%	151,282,618	22.22%	1,710,604,946	1.10%	489,775,503	-11.34%	31,539,461	-19.41%	521,314,964	-11.87%
H15	1,821,098,779	16.79%	135,816,862	-10.22%	1,956,915,641	14.40%	589,193,717	20.30%	58,144,374	84.35%	647,338,091	24.17%
H16	1,893,991,218	4.00%	151,544,112	11.58%	2,045,535,330	4.53%	575,012,767	-2.41%	58,511,022	0.63%	633,523,789	-2.13%
H17	2,061,627,479	8.85%	146,079,182	-3.61%	2,207,706,661	7.93%	675,809,180	17.53%	54,196,119	-7.37%	730,005,299	15.23%
H18	2,153,559,831	4.46%	139,575,336	-4.45%	2,293,135,167	3.87%	827,390,656	22.43%	60,051,467	10.80%	887,442,123	21.57%
H19	2,289,962,642	6.33%	148,931,209	6.70%	2,438,893,851	6.36%	923,561,939	11.62%	56,220,988	-6.38%	979,782,927	10.41%
H20	2,030,937,659	-11.31%	192,376,327	29.17%	2,223,313,986	-8.84%	267,171,111	-71.07%	28,909,723	-48.58%	296,080,834	-69.78%
H21	2,251,815,344	10.88%	244,409,176	27.05%	2,496,224,520	12.27%	256,470,424	-4.01%	37,574,472	29.97%	294,044,896	-0.69%
H22	2,328,197,438	3.39%	252,797,621	3.43%	2,580,995,059	3.40%	289,876,975	13.03%	52,070,341	38.58%	341,947,316	16.29%
H23	2,414,336,487	3.70%	275,553,112	9.00%	2,689,889,599	4.22%	299,729,753	3.40%	52,690,909	1.19%	352,420,662	3.06%
H24	2,525,777,246	4.62%	292,537,094	6.16%	2,818,314,340	4.77%	332,256,879	10.85%	52,322,902	-0.70%	384,579,781	9.13%
H25	2,636,565,817	4.39%	296,081,270	1.21%	2,932,647,087	4.06%	319,509,766	-3.84%	63,600,675	21.55%	383,110,441	-0.38%
H26	2,782,346,169	5.53%	340,219,658	14.91%	3,122,565,827	6.48%	254,070,655	-20.48%	46,716,390	-26.55%	300,787,045	-21.49%
H27	2,887,469,564	3.78%	373,263,069	9.71%	3,260,732,633	4.42%	212,372,611	-16.41%	40,671,945	-12.94%	253,044,556	-15.87%
H28	2,899,704,313	0.42%	401,695,663	7.62%	3,301,399,976	1.25%	143,764,670	-32.31%	31,160,661	-23.39%	174,925,331	-30.87%
H29	2,921,181,438	0.74%	399,519,597	-0.54%	3,320,701,035	0.58%	54,637,313	-62.00%	9,542,912	-69.38%	64,180,225	-63.31%
H30	2,823,113,750	-3.36%	373,561,957	-6.50%	3,196,675,707	-3.73%	23,877,496	-56.30%	4,359,117	-54.32%	28,236,613	-56.00%
R01	2,878,964,252	1.98%	397,084,649	6.30%	3,276,048,901	2.48%	2,004,000	-91.61%	120,450	-97.24%	2,124,450	-92.48%

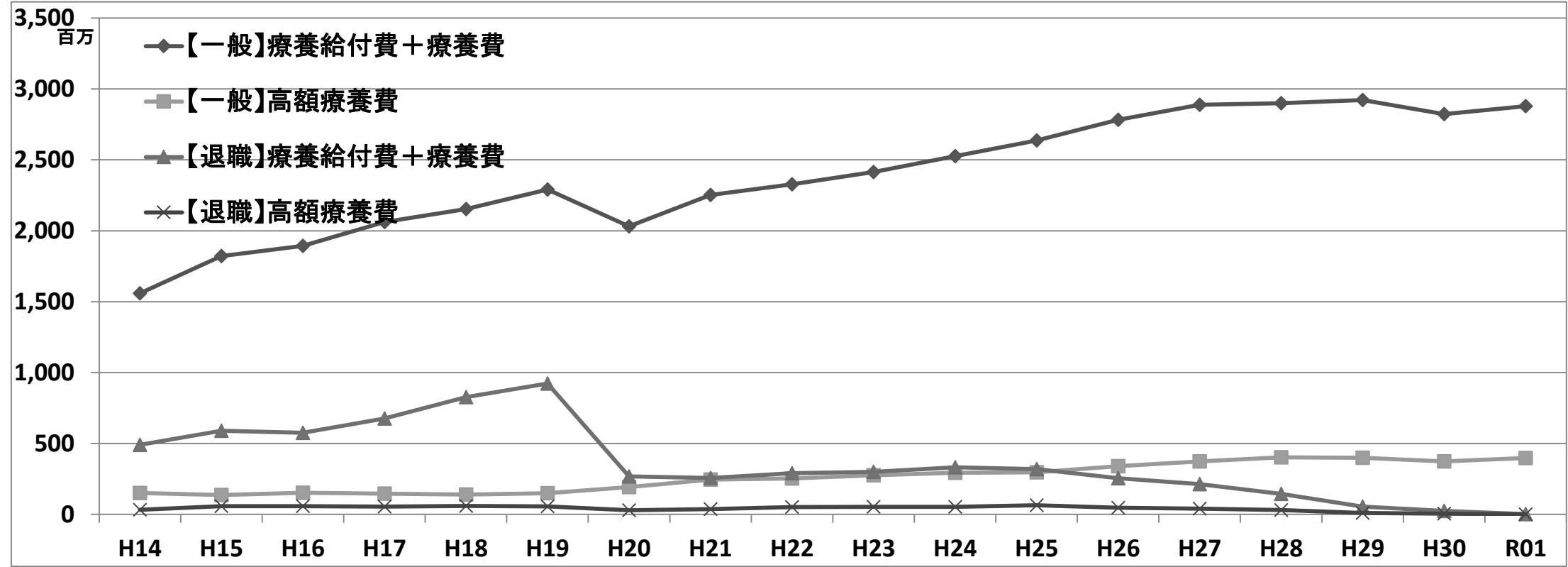

区分	一般						退職					
	療養給付費＋療養費		高額療養費		合計		療養給付費＋療養費		高額療養費		合計	
H14	185,017	-7.73%	17,950	13.41%	202,967	-6.18%	105,578	-17.05%	6,799	-24.60%	112,377	-17.55%
H15	203,134	9.79%	15,150	-15.60%	218,284	7.55%	122,493	16.02%	12,088	77.80%	134,582	19.76%
H16	203,589	0.22%	16,290	7.53%	219,879	0.73%	116,968	-4.51%	11,902	-1.54%	128,870	-4.24%
H17	219,579	7.85%	15,559	-4.49%	235,138	6.94%	132,798	13.53%	10,650	-10.52%	143,448	11.31%
H18	235,465	7.23%	15,261	-1.91%	250,725	6.63%	154,048	16.00%	11,181	4.99%	165,228	15.18%
H19	258,315	9.70%	16,800	10.09%	275,115	9.73%	165,306	7.31%	10,063	-10.00%	175,368	6.14%
H20	186,701	-27.72%	17,685	5.27%	204,386	-25.71%	276,575	67.31%	29,927	197.40%	306,502	74.78%
H21	201,397	7.87%	21,859	23.60%	223,256	9.23%	315,462	14.06%	46,217	54.43%	361,679	18.00%
H22	206,951	2.76%	22,471	2.80%	229,422	2.76%	322,803	2.33%	57,985	25.46%	380,788	5.28%
H23	211,432	2.17%	24,131	7.39%	235,563	2.68%	298,833	-7.43%	52,533	-9.40%	351,367	-7.73%
H24	222,085	5.04%	25,722	6.59%	247,807	5.20%	325,742	9.00%	51,297	-2.35%	377,039	7.31%
H25	232,604	4.74%	26,121	1.55%	258,725	4.41%	338,823	4.02%	67,445	31.48%	406,268	7.75%
H26	248,957	7.03%	30,442	16.54%	279,399	7.99%	318,384	-6.03%	58,542	-13.20%	376,926	-7.22%
H27	263,383	5.79%	34,048	11.84%	297,431	6.45%	341,435	7.24%	65,389	11.70%	406,824	7.93%
H28	266,517	1.19%	36,921	8.44%	303,437	2.02%	343,114	0.49%	74,369	13.73%	417,483	2.62%
H29	272,804	2.36%	37,310	1.06%	310,114	2.20%	247,228	-27.95%	43,181	-41.94%	290,408	-30.44%
H30	267,721	-1.86%	35,426	-5.05%	303,146	-2.25%	331,632	34.14%	60,543	40.21%	392,175	35.04%
R01	279,457	4.38%	38,544	8.80%	318,001	4.90%	167,000	-49.64%	10,038	-83.42%	177,038	-54.86%

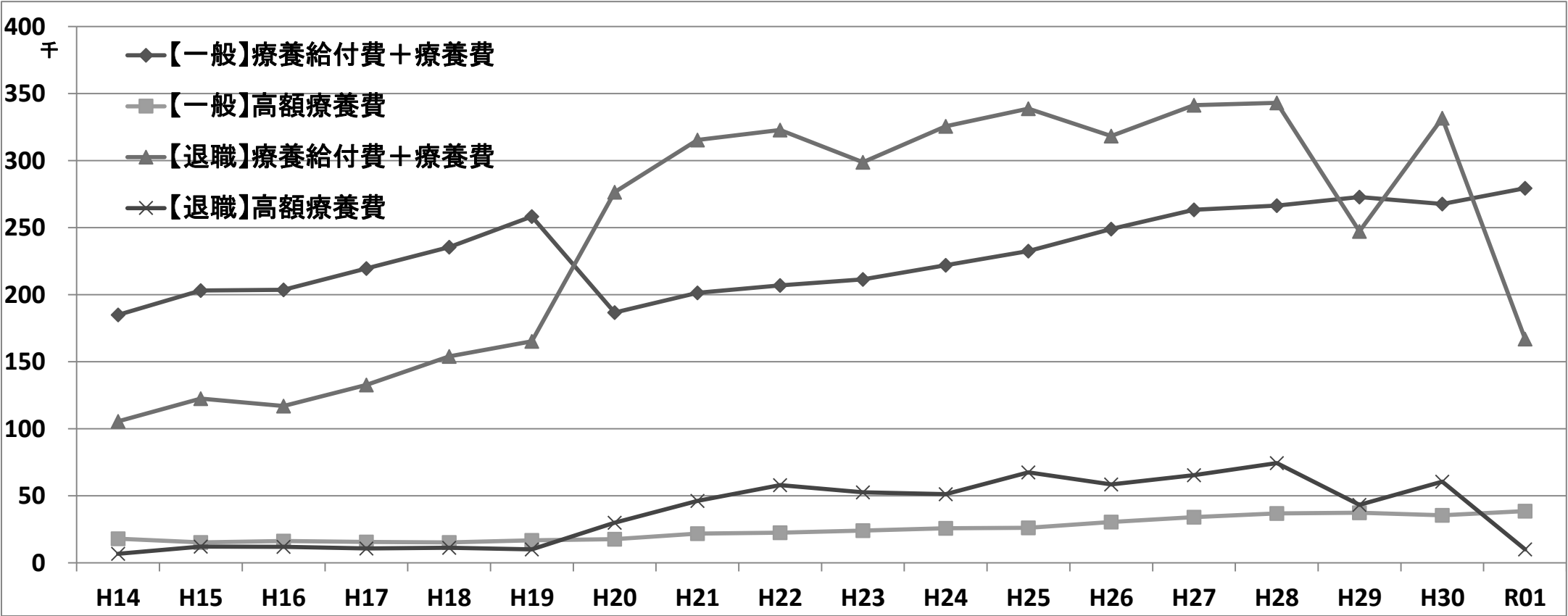

費用額は単位：千円

年度		H23	H24	H25	H26	H27	H28	H29	H30	R01
入院	件数	2,357	2,415	2,364	2,446	2,480	2,448	2,544	2,351	2,319
	日数	37,510	37,119	36,628	37,352	37,826	37,142	40,866	36,255	36,732
	費用額	1,072,827	1,143,884	1,146,072	1,242,161	1,311,851	1,307,993	1,378,215	1,265,083	1,279,107
入院外	件数	92,292	94,774	96,548	97,826	98,013	99,341	97,271	98,559	95,829
	日数	150,051	150,980	150,428	148,906	147,781	148,268	143,925	142,396	136,007
	費用額	1,177,507	1,209,668	1,260,782	1,342,689	1,385,790	1,400,884	1,355,535	1,379,562	1,403,715
歯科	件数	17,846	18,539	19,650	20,100	20,462	20,374	20,873	20,208	20,510
	日数	38,576	39,763	41,729	41,238	40,486	39,293	39,190	37,415	37,488
	費用額	271,384	283,024	297,552	291,563	280,773	280,522	283,976	272,410	275,970
調剤	件数	62,366	65,439	67,134	69,196	71,592	73,605	73,516	74,776	72,627
	日数	77,239	79,472	80,917	82,473	85,201	87,161	86,596	87,194	84,120
	費用額	693,102	724,726	783,040	811,931	847,231	865,280	845,406	814,286	844,457
食事療養・生活療養	件数	2,266	2,312	2,270	2,338	2,377	2,382	2,455	2,260	2,197
	日数	100,412	97,891	97,043	99,369	100,430	99,870	110,296	96,224	97,203
	費用額	67,098	65,686	65,431	66,753	67,644	66,617	73,881	64,751	64,944
訪問看護	件数	105	140	151	190	168	203	249	275	353
	日数	283	573	666	996	816	1,270	1,474	1,543	1,491
	費用額	3,267	6,430	6,951	10,803	8,464	13,845	16,582	17,175	16,675
合計	件数	174,966	181,307	185,847	189,758	192,715	195,971	194,453	196,169	191,638
	日数	226,420	228,435	229,451	228,492	226,909	225,973	225,455	217,609	211,718
	費用額	3,285,184	3,433,419	3,559,828	3,765,899	3,901,755	3,935,140	3,953,596	3,813,267	3,884,868
うち前期高齢者分	件数	90,190	100,874	108,687	116,023	121,307	124,148	125,518	127,778	126,529
	日数	114,752	120,082	126,518	131,112	135,441	134,049	136,306	135,099	131,543
	費用額	1,656,923	1,793,813	1,945,627	2,145,455	2,445,962	2,349,977	2,426,596	2,429,102	2,453,548
前期高齢者の割合	件数	51.55%	55.64%	58.48%	61.14%	62.95%	63.35%	64.55%	65.14%	66.03%
	日数	50.68%	52.57%	55.14%	57.38%	59.69%	59.32%	60.46%	62.08%	62.13%
	費用額	50.44%	52.25%	54.66%	56.97%	62.69%	59.72%	61.38%	63.70%	63.16%

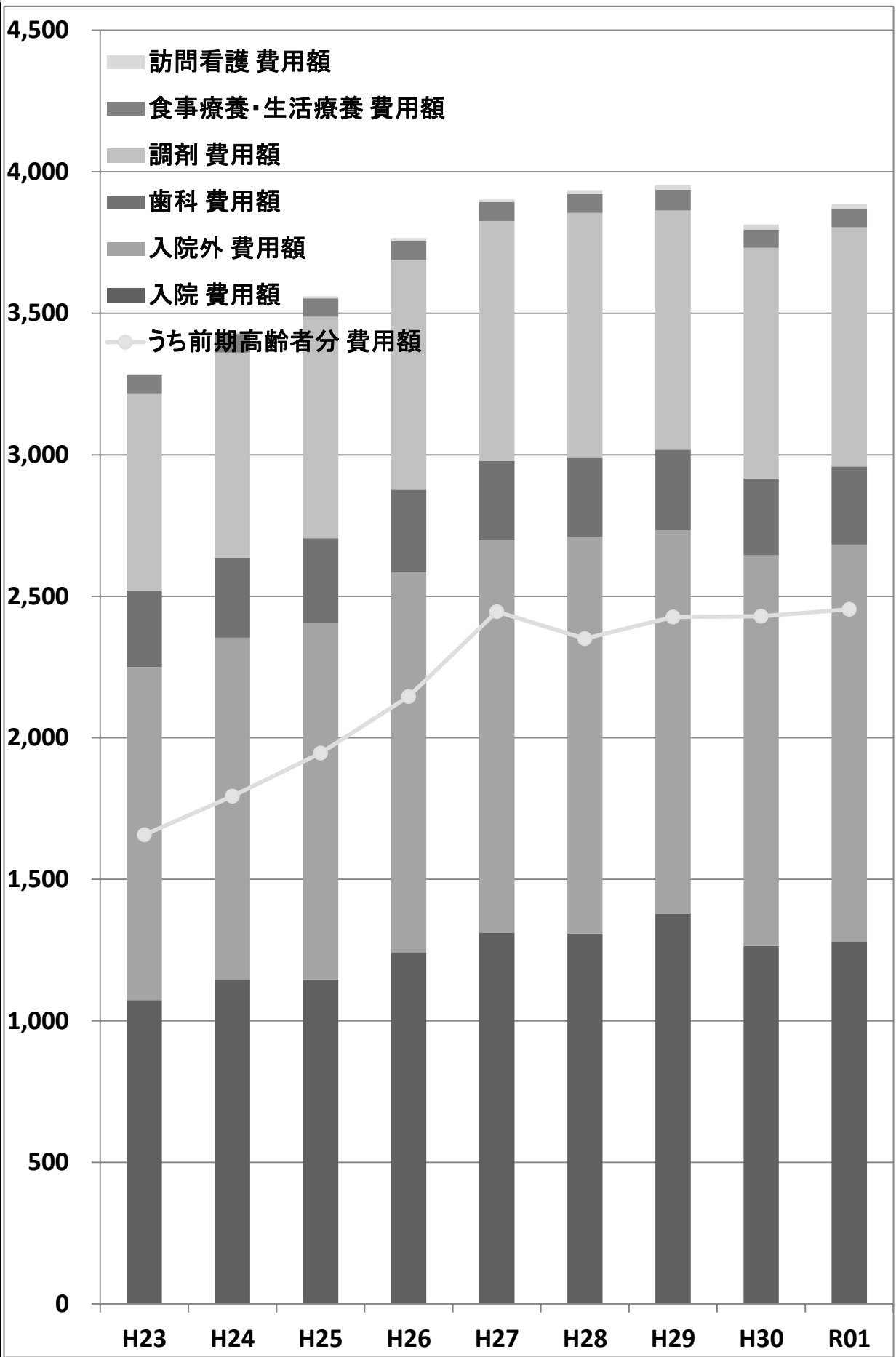

滝沢市国民健康保険被保険者年齢構成の推移（一般被保険者）（国保資格一覧表データより）

【資料7】

区分	H23		H24		H25		H26		H27		H28		H29		H30		R01	
	被保険数	割合	被保険数	割合	被保険数	割合	被保険数	割合	被保険数	割合	被保険数	割合	被保険数	割合	被保険数	割合	被保険数	割合
0～5	417	3.7%	457	4.0%	419	3.7%	370	3.3%	311	2.8%	267	2.5%	263	2.5%	206	2.0%	192	1.9%
6～9	254	2.2%	236	2.1%	216	1.9%	206	1.9%	214	2.0%	196	1.8%	166	1.6%	173	1.6%	156	1.5%
10～14	358	3.2%	345	3.0%	352	3.1%	347	3.1%	321	2.9%	304	2.8%	260	2.4%	260	2.5%	236	2.3%
15～19	378	3.3%	357	3.2%	348	3.1%	333	3.0%	304	2.8%	300	2.8%	299	2.8%	288	2.7%	299	2.9%
20～24	425	3.7%	402	3.6%	377	3.3%	335	3.0%	303	2.8%	256	2.4%	264	2.5%	233	2.2%	211	2.1%
25～29	503	4.4%	488	4.3%	470	4.2%	372	3.3%	333	3.0%	299	2.8%	252	2.4%	229	2.2%	254	2.5%
30～34	550	4.9%	525	4.6%	521	4.6%	476	4.3%	444	4.1%	384	3.6%	351	3.3%	318	3.0%	313	3.1%
35～39	629	5.5%	598	5.3%	603	5.3%	600	5.4%	569	5.2%	504	4.7%	463	4.3%	446	4.2%	410	4.0%
40～44	551	4.9%	549	4.8%	557	4.9%	533	4.8%	542	5.0%	538	5.0%	523	4.9%	526	5.0%	500	4.9%
45～49	478	4.2%	474	4.2%	470	4.2%	468	4.2%	452	4.1%	475	4.4%	468	4.4%	468	4.4%	477	4.7%
50～54	650	5.7%	619	5.5%	560	5.0%	532	4.8%	509	4.7%	448	4.2%	429	4.0%	407	3.9%	398	3.9%
55～59	950	8.4%	868	7.7%	820	7.3%	750	6.7%	676	6.2%	642	6.0%	615	5.8%	566	5.4%	530	5.2%
60～64	1,321	11.7%	1,277	11.3%	1,196	10.6%	1,156	10.4%	1,138	10.4%	1,176	11.0%	1,177	11.0%	1,219	11.6%	1,109	10.8%
65～69	2,093	18.5%	2,235	19.7%	2,353	20.8%	2,510	22.5%	2,689	24.6%	2,854	26.7%	2,799	26.2%	2,661	25.2%	2,419	23.6%
70～74	1,778	15.7%	1,891	16.7%	2,024	17.9%	2,146	19.3%	2,125	19.4%	2,052	19.2%	2,366	22.1%	2,552	24.2%	2,728	26.7%
合計	11,335	100.0%	11,321	100.0%	11,286	100.0%	11,134	100.0%	10,930	100.0%	10,695	100.0%	10,695	100.0%	10,552	100.0%	10,232	100.0%
60～74	5,192	45.8%	5,403	47.7%	5,573	49.4%	5,812	52.2%	5,952	54.5%	6,082	56.9%	6,342	59.3%	6,432	61.0%	6,256	61.1%

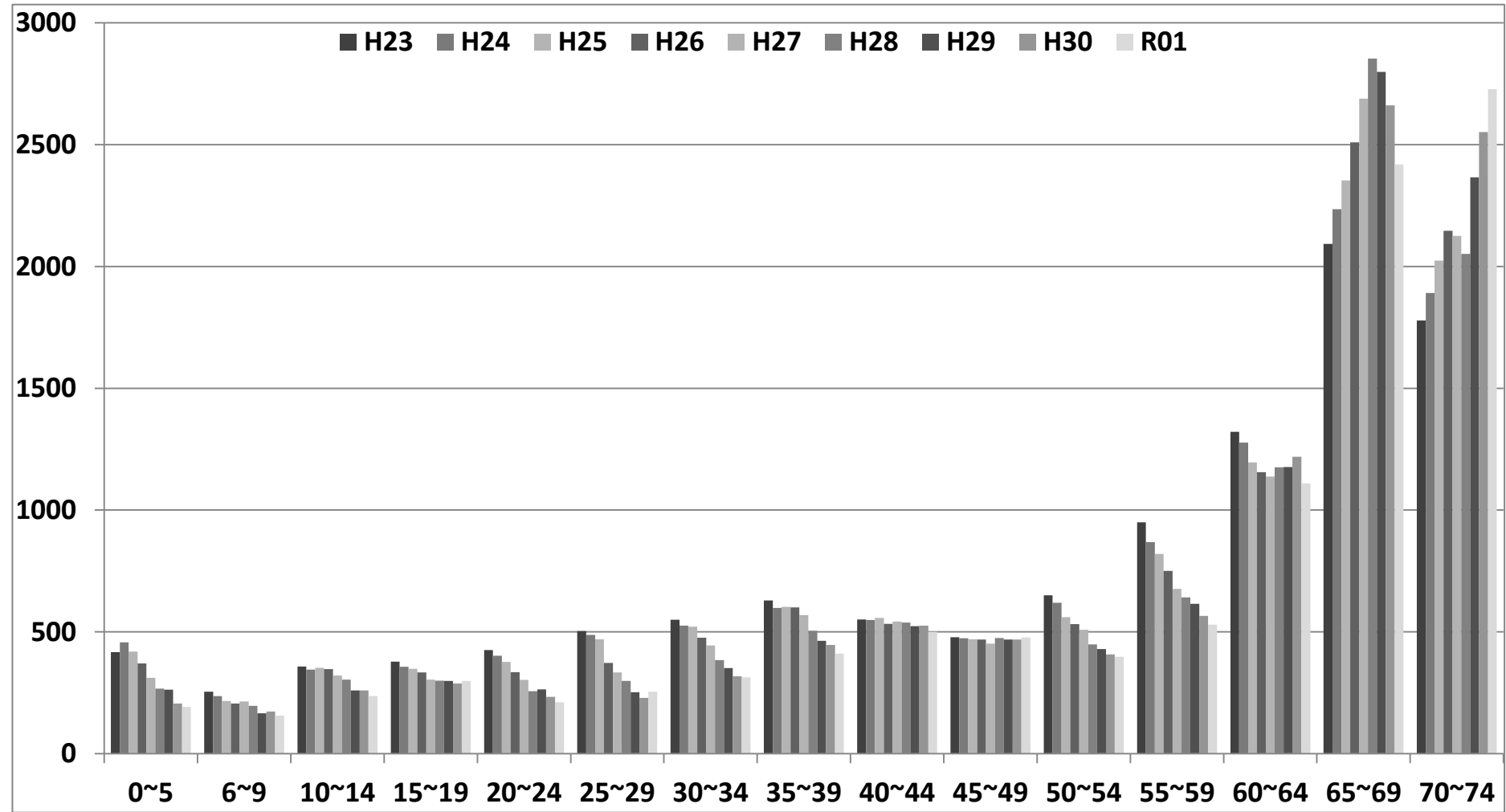

国民健康保険税の推移

【資料8】

年度	徴収区分	一般被保険者							退職被保険者						
		調定額	決算額	還付未済額 (別掲)	不納欠損額	収入未済額	居所不明者分 調定額	収納率	調定額	決算額	還付未済額 (別掲)	不納欠損額	収入未済額	居所不明者分 調定額	収納率
H27	現年分	944,734,341	902,727,838	1,354,400	0	42,006,503	212,300	95.58%	64,381,659	63,775,927	0	0	605,732	0	99.06%
H27	滞納繰越分	275,811,975	61,071,369	112,300	49,942,039	164,798,567	437,400	22.18%	9,333,945	2,112,117	0	883,070	6,338,758	0	22.63%
H27	合計	1,220,546,316	963,799,207	1,466,700	49,942,039	206,805,070	649,700	79.01%	73,715,604	65,888,044	0	883,070	6,944,490	0	89.38%
H28	現年分	961,582,323	923,384,636	1,751,631	0	38,197,687	31,000	96.03%	40,248,877	40,063,520	0		185,357	0	99.54%
H28	滞納繰越分	205,161,001	54,638,489	40,900	23,331,749	127,190,763	431,274	26.69%	6,958,690	930,431	0	1,071,169	4,957,090	0	13.37%
H28	合計	1,166,743,324	978,023,125	1,792,531	23,331,749	165,388,450	462,274	83.86%	47,207,567	40,993,951	0	1,071,169	5,142,447	0	86.84%
H29	現年分	948,052,758	908,291,652	1,205,958	0	39,761,106	0	95.81%	21,608,742	21,441,358	0		167,384	0	99.23%
H29	滞納繰越分	164,286,200	49,210,569	53,800	9,222,884	105,852,747	590,000	30.06%	5,153,727	1,048,891	0	847,396	3,257,440	0	20.35%
H29	合計	1,112,338,958	957,502,221	1,259,758	9,222,884	145,613,853	590,000	86.13%	26,762,469	22,490,249	0	847,396	3,424,824	0	84.04%
H30	現年分	934,843,866	903,393,375	1,208,300	27,700	31,422,791	0	96.64%	4,764,434	4,631,759	0		132,675	0	97.22%
H30	滞納繰越分	142,898,095	50,041,062	73,400	9,889,544	82,967,489	1,202,646	35.32%	3,422,200	1,335,602	0	492,515	1,594,083	0	39.03%
H30	合計	1,077,741,961	953,434,437	1,281,700	9,917,244	114,390,280	1,202,646	88.56%	8,186,634	5,967,361	0	492,515	1,726,758	0	72.89%
R01	現年分	911,088,051	874,249,948	1,375,600	0	36,838,103	0	95.96%	885,649	868,490	0		17,159	0	98.06%
R01	滞納繰越分	113,359,256	42,047,486	71,100	2,020,619	69,291,151	1,072,146	37.45%	1,726,758	368,047	0		1,358,711	0	21.31%
R01	合計	1,024,447,307	916,297,434	1,446,700	2,020,619	106,129,254	1,072,146	89.54%	2,612,407	1,236,537	0	0	1,375,870	0	47.33%

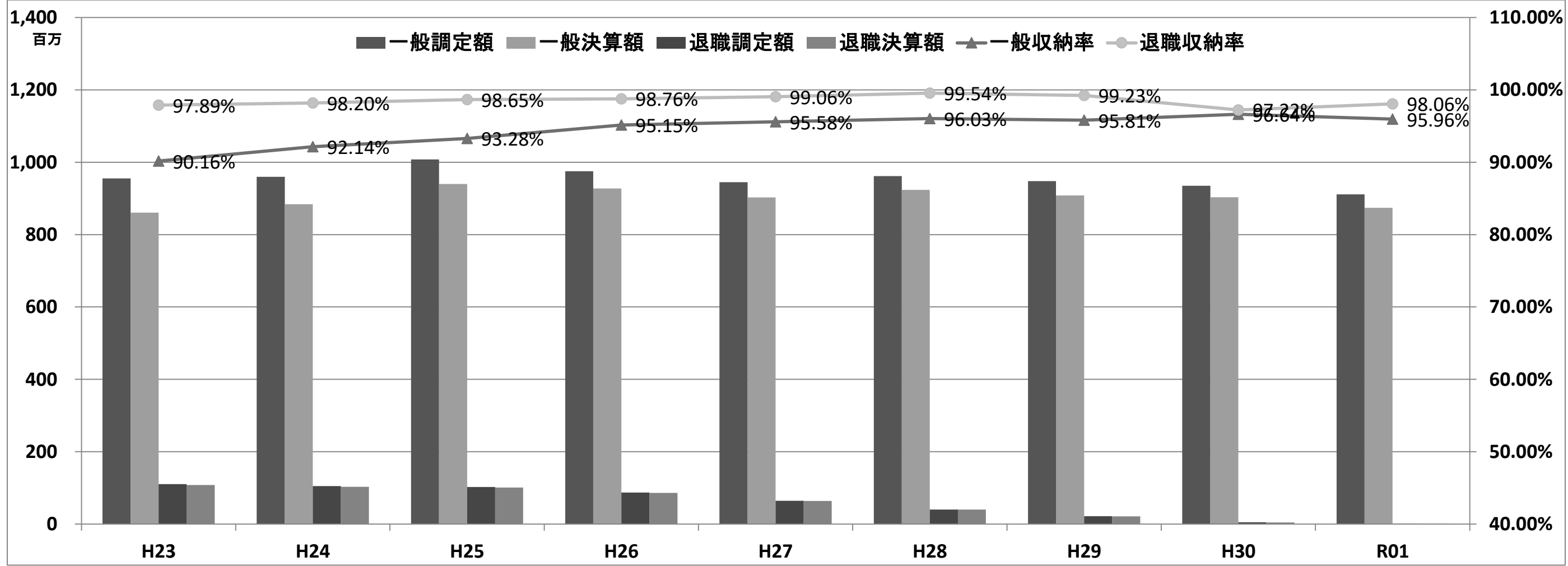

○特定健康診査・特定保健指導

区分			H25	H26	H27	H28	H29	H30	R01
特定健康診査	対象者	受診券発行数	9,126	9,058	8,811	8,784	8,436	8,913	8,659
		法定報告対象	8,083	8,002	7,910	7,853	7,706	7,591	
	受診者	受診者数	4,103	3,798	3,741	3,645	3,624	4,047	4,015
		法定報告対象	3,767	3,747	3,691	3,634	3,621	3,649	
	受診率	目標値	48.0%	51.0%	54.0%	57.0%	60.0%	50.0%	52.0%
		受診率	45.0%	41.9%	42.5%	41.5%	43.0%	45.4%	46.4%
		法定報告対象	46.6%	46.8%	46.7%	46.3%	47.0%	48.1%	
	内臓脂肪症候群の該当率		17.7%	18.3%	17.8%	18.7%	18.4%	18.7%	
特定保健指導	対象者	対象者数	530	572	521	494	456	399	409
		法廷報告対象	505	503	430	367	378	390	
	実施者	実施者数	98	136	132	120	110	118	162
		法廷報告対象	84	130	123	103	98	99	
	実施率	目標値	29.0%	36.0%	44.0%	52.0%	60.0%	35.0%	40.0%
		実施率	18.5%	23.8%	25.3%	24.3%	24.1%	29.6%	39.6%
		法廷報告対象	16.6%	25.8%	28.6%	28.1%	25.9%	25.4%	

※ 平成22年度までは1,400円の自己負担あり。（ただし、70歳以上は免除。市町村民税非課税世帯は申請により自己負担額免除。）平成23年度以降は対象者全員が自己負担なし。

○特定健康診査受診率の推移

区分			H25	H26	H27	H28	H29	H30	R01
特定健康診査	法定受診率	目標値	48.0%	51.0%	54.0%	57.0%	60.0%	50.0%	52.0%
		滝沢市	46.6%	46.8%	46.7%	46.3%	47.0%	48.1%	
		岩手県	42.5%	43.2%	43.6%	43.3%	44.4%	45.4%	

○男女別特定健康診査受診率の推移

区分			H25	H26	H27	H28	H29	H30	R01
特定健康診査	法定受診率	男性	40.9%	41.5%	42.5%	42.5%	42.5%	43.5%	
		女性	51.7%	51.5%	50.4%	49.5%	50.8%	52.0%	
		合計	46.6%	46.8%	46.7%	46.3%	47.0%	48.1%	

○年齢別特定健康診査受診率の推移

区分			H25	H26	H27	H28	H29	H30	R01
特定健康診査	法定受診率	40～44歳	21.5%	19.3%	19.4%	20.0%	19.0%	19.1%	
		45～49歳	21.5%	19.1%	21.1%	19.7%	18.5%	22.1%	
		50～54歳	29.4%	24.5%	26.3%	25.6%	25.1%	24.0%	
		55～59歳	32.3%	35.1%	33.4%	35.1%	34.0%	37.9%	
		60～64歳	44.5%	43.0%	42.6%	42.7%	43.2%	41.9%	
		65～69歳	56.3%	55.6%	54.7%	53.7%	53.0%	53.7%	
		70～74歳	57.6%	59.2%	58.5%	56.9%	58.7%	59.9%	

○若年者健康診査

区分			H25	H26	H27	H28	H29	H30	R01
若年者健康診査	対象者数		2,045	1,848	1,857	1,680	1,489	1,175	1,004
	申込者数		146	146	171	163	138	189	176
	受診者数		120	130	146	130	115	156	149
	受診率		5.9%	7.0%	7.9%	7.7%	7.7%	13.3%	14.8%

※平成25年度より若年者健康診査を実施

○人間ドック

区分		H25	H26	H27	H28	H29	H30	R01
人間ドック（国保分）	受診者数				373	355	378	414
	金額				5,302,400	5,079,600	5,271,200	5,814,400

※H27までは健康推進課で国保分も負担。H28から国保分のみ負担開始。

○健康教育・相談事業の参加延人数

区分		H25	H26	H27	H28	H29	H30	R01
健康相談会	国保	201	319	285	473	266	341	358
	社保等	28	26	12	17	14	15	15
	合計	229	345	297	490	280	356	373
からだを変える講座	国保	51	43	9	48	36	52	25
	社保等	0	10	7	0	0	7	8
	合計	51	53	16	48	36	59	33

○疾病重症化予防

区分		H25	H26	H27	H28	H29	H30	R01
訪問実施数	重複受診	37	37	33	22	31	24	26
	頻回受診	14	21	40	31	10	10	5
	計	51	58	73	53	41	34	31

○幼児に対するフッ化物塗布事業

区分		H25	H26	H27	H28	H29	H30	R01
実施件数		719	758	707	739	699	708	661
金額		1,509,900	1,591,800	1,484,700	1,551,900	1,467,900	1,486,800	1,401,474

○医療費通知等

区分		H25	H26	H27	H28	H29	H30	R01
医療費通知	年回数	6	6	6	6	6	6	6
	作成件数	33,678	33,945	33,530	33,284	32,493	32,526	31,951
ジェネリック医薬品差額通知	年回数	3	3	3	3	3	3	3
	作成件数	2,259	2,131	2,167	1,893	2,300	1,968	1,617

※医療費通知（医療費の額以外の通知内容：受診年月、受診者名、医療機関等の名称、入院通院等の別、入院通院等の日数、その他、柔整）

○レセプト点検

区分		H25	H26	H27	H28	H29	H30	R01
レセプト枚数		207,505	206,907	206,931	206,828	200,687	196,902	194,806
再審査件数		4,984	4,701	4,784	4,448	4,294	4,396	1,141
査定件数		1,317	1,020	924	992	828	867	736
査定点数		315,219	317,276	218,823	342,046	324,405	247,072	175,782

○第三者行為求償額

区分		H25	H26	H27	H28	H29	H30	R01
件数		12	5	2	7	13	10	11
金額		10,540,177	548,161	444,503	6,530,633	6,262,228	690,917	1,087,332

歳入予算科目		令和2年度予算額				
		当初予算 (千円)	6月補正 (千円)	9月補正 (千円)	予算現額 (千円)	当初予算 比較
1 款	国民健康保険税	859,026	0	0	859,026	0.00%
1 項	国民健康保険税	859,026	0	0	859,026	0.00%
1 目	一般被保険者国民健康保険税	858,833	0	0	858,833	0.00%
1 節	医療給付費分現年課税分	597,285	0	0	597,285	0.00%
2 節	後期高齢者支援金分現年課税分	164,599	0	0	164,599	0.00%
3 節	介護納付金分現年課税分	63,949	0	0	63,949	0.00%
4 節	医療給付費分滞納繰越分	25,000	0	0	25,000	0.00%
5 節	後期高齢者支援金分滞納繰越分	5,500	0	0	5,500	0.00%
6 節	介護納付金分滞納繰越分	2,500	0	0	2,500	0.00%
2 目	退職被保険者等国民健康保険税	193	0	0	193	0.00%
1 節	医療給付費分現年課税分	1	0	0	1	0.00%
2 節	後期高齢者支援金分現年課税分	1	0	0	1	0.00%
3 節	介護納付金分現年課税分	1	0	0	1	0.00%
4 節	医療給付費分滞納繰越分	150	0	0	150	0.00%
5 節	後期高齢者支援金分滞納繰越分	20	0	0	20	0.00%
6 節	介護納付金分滞納繰越分	20	0	0	20	0.00%
2 款	使用料及び手数料	401	0	0	401	0.00%
1 項	手数料	401	0	0	401	0.00%
1 目	総務手数料	1	0	0	1	0.00%
1 節	証明手数料	1	0	0	1	0.00%
2 目	督促手数料	400	0	0	400	0.00%
1 節	督促手数料	400	0	0	400	0.00%
3 款	国庫支出金	1	0	0	1	0.00%
1 項	国庫補助金	1	0	0	1	0.00%
1 目	災害臨時特例補助金	1	0	0	1	0.00%
1 節	災害臨時特例補助金	1	0	0	1	0.00%
4 款	県支出金	3,247,848	600	0	3,248,448	0.02%
1 項	県補助金	3,247,847	600	0	3,248,447	0.02%
1 目	保険給付費等交付金	3,247,847	600	0	3,248,447	0.02%
1 節	普通交付金	3,160,587	0	0	3,160,587	0.00%
2 節	特別交付金	87,260	600	0	87,860	0.69%
2 項	財政安定化基金交付金	1	0	0	1	0.00%
1 目	財政安定化基金交付金	1	0	0	1	0.00%
1 節	財政安定化基金交付金	1	0	0	1	0.00%
5 款	財産収入	1	0	0	1	0.00%
1 項	財産運用収入	1	0	0	1	0.00%
1 目	利子及び配当金	1	0	0	1	0.00%
1 節	利子及び配当金	1	0	0	1	0.00%
6 款	繰入金	471,494	△ 8,061	613	464,046	-1.58%
1 項	他会計繰入金	348,723	△ 8,061	613	341,275	-2.14%
1 目	一般会計繰入金	348,723	△ 8,061	613	341,275	-2.14%
1 節	保険基盤安定繰入金(保険者軽減分)	166,482	0	0	166,482	0.00%
2 節	保険基盤安定繰入金(保険者支援分)	91,811	0	0	91,811	0.00%
3 節	職員給与費等繰入金	80,628	△ 8,061	613	73,180	-9.24%
4 節	出産育児一時金繰入金	9,800	0	0	9,800	0.00%
5 節	財政安定化支援事業繰入金	1	0	0	1	0.00%
6 節	その他一般会計繰入金	1	0	0	1	0.00%
2 項	基金繰入金	122,771	0	0	122,771	0.00%
1 目	基金繰入金	122,771	0	0	122,771	0.00%
1 節	基金繰入金	122,771	0	0	122,771	0.00%
7 款	繰越金	1	0	46,238	46,239	4623800.00%
1 項	繰越金	1	0	46,238	46,239	4623800.00%
1 目	繰越金	1	0	46,238	46,239	4623800.00%
1 節	繰越金	1	0	46,238	46,239	4623800.00%
8 款	諸収入	12,108	0	0	12,108	0.00%
1 項	延滞金、加算金及び過料	12,102	0	0	12,102	0.00%
1 目	一般被保険者延滞金	12,100	0	0	12,100	0.00%
1 節	一般被保険者延滞金	12,000	0	0	12,000	0.00%
2 節	退職被保険者等延滞金	100	0	0	100	0.00%
2 目	一般被保険者加算金(収)	2	0	0	2	0.00%
1 節	一般被保険者加算金	1	0	0	1	0.00%
2 節	退職被保険者等加算金	1	0	0	1	0.00%
2 項	預金利子	1	0	0	1	0.00%
1 目	預金利子	1	0	0	1	0.00%
1 節	預金利子	1	0	0	1	0.00%
3 項	雑入	5	0	0	5	0.00%
1 目	一般被保険者第三者納付金	1	0	0	1	0.00%
1 節	一般被保険者第三者納付金	1	0	0	1	0.00%
2 目	退職被保険者等第三者納付金	1	0	0	1	0.00%
1 節	退職被保険者等第三者納付金	1	0	0	1	0.00%
3 目	一般被保険者返納金	1	0	0	1	0.00%
1 節	一般被保険者等返納金	1	0	0	1	0.00%
4 目	退職被保険者等返納金	1	0	0	1	0.00%
1 節	退職被保険者等返納金	1	0	0	1	0.00%
5 目	雑入	1	0	0	1	0.00%
1 節	雑入	1	0	0	1	0.00%
合計		4,590,880	△ 7,461	46,851	4,630,270	0.86%

歳出予算科目	令和2年度予算額				
	当初予算 (千円)	6月補正 (千円)	9月補正 (千円)	予算現額 (千円)	当初予算 比較
1 款 総務費	90,465	△ 8,061	613	83,017	-8.23%
1 項 総務管理費	78,715	△ 8,061	613	71,267	-9.46%
1 目 一般管理費	72,033	△ 8,061	613	64,585	-10.34%
2 目 連合会負担金	6,682	0	0	6,682	0.00%
2 項 徴収費	11,517	0	0	11,517	0.00%
1 目 賦課徴収費	11,517	0	0	11,517	0.00%
3 項 運営協議会費	233	0	0	233	0.00%
1 目 運営協議会費	233	0	0	233	0.00%
2 款 保険給付費	3,187,488	600	0	3,188,088	0.02%
1 項 療養諸費	2,770,099	0	0	2,770,099	0.00%
1 目 一般被保険者療養給付費	2,740,206	0	0	2,740,206	0.00%
2 目 退職被保険者等療養給付費	100	0	0	100	0.00%
3 目 一般被保険者療養費	20,000	0	0	20,000	0.00%
4 目 退職被保険者等療養費	1	0	0	1	0.00%
5 目 審査支払手数料	9,792	0	0	9,792	0.00%
2 項 高額療養費	400,271	0	0	400,271	0.00%
1 目 一般被保険者高額療養費	400,000	0	0	400,000	0.00%
2 目 退職被保険者等高額療養費	100	0	0	100	0.00%
3 目 一般被保険者高額介護合算療養費	170	0	0	170	0.00%
4 目 退職被保険者等高額介護合算療養費	1	0	0	1	0.00%
3 項 移送費	10	0	0	10	0.00%
1 目 一般被保険者移送費	10	0	0	10	0.00%
4 項 出産育児諸費	14,708	0	0	14,708	0.00%
1 目 出産育児一時金	14,700	0	0	14,700	0.00%
2 目 支払手数料	8	0	0	8	0.00%
5 項 葬祭諸費	2,400	0	0	2,400	0.00%
1 目 葬祭費	2,400	0	0	2,400	0.00%
6 項 傷病手当金	-	600	0	600	新規科目
1 目 傷病手当金	-	600	0	600	新規科目
3 款 国民健康保険事業費納付金	1,220,138	0	0	1,220,138	0.00%
1 項 医療給付費分	862,774	0	0	862,774	0.00%
1 目 一般被保険者医療給付分	862,774	0	0	862,774	0.00%
2 項 後期高齢者支援金等分	268,098	0	0	268,098	0.00%
1 目 一般被保険者後期高齢者支援金等分	268,098	0	0	268,098	0.00%
3 項 介護納付金分	89,266	0	0	89,266	0.00%
1 目 介護納付金分	89,266	0	0	89,266	0.00%
4 款 共同事業拠出金	1	0	0	1	0.00%
1 項 共同事業拠出金	1	0	0	1	0.00%
1 目 共同事業拠出金	1	0	0	1	0.00%
5 款 保健事業費	73,379	0	0	73,379	0.00%
1 項 保健事業費	19,426	0	0	19,426	0.00%
1 目 保健衛生普及費	4,077	0	0	4,077	0.00%
2 目 疾病予防費	15,349	0	0	15,349	0.00%
2 項 特定健康診査等事業費	53,953	0	0	53,953	0.00%
1 目 特定健康診査等事業費	53,953	0	0	53,953	0.00%
6 款 基金積立金	1	0	34,510	34,511	3451000.00%
1 項 基金積立金	1	0	34,510	34,511	3451000.00%
1 目 国保事業財政調整基金積立金	1	0	34,510	34,511	3451000.00%
7 款 公債費	5	0	0	5	0.00%
1 項 公債費	5	0	0	5	0.00%
1 目 利子	5	0	0	5	0.00%
8 款 諸支出金	4,403	0	11,728	16,131	266.36%
1 項 償還金及び還付加算金	4,402	0	7,741	12,143	175.85%
1 目 一般被保険者保険税還付金	4,200	0	0	4,200	0.00%
2 目 退職被保険者等保険税還付金	130	0	0	130	0.00%
3 目 一般被保険者保険税還付加算金	50	0	0	50	0.00%
4 目 退職被保険者等保険税還付加算金	20	0	0	20	0.00%
5 目 保険給付費等交付金償還金	1	0	5,827	5,828	582700.00%
6 目 償還金	1	0	1,914	1,915	191400.00%
2 項 繰出金	1	0	3,987	3,988	398700.00%
1 目 一般会計繰出金	1	0	3,987	3,988	398700.00%
9 款 予備費	15,000	0	0	15,000	0.00%
1 項 予備費	15,000	0	0	15,000	0.00%
1 目 予備費	15,000	0	0	15,000	0.00%
合計	4,590,880	△ 7,461	46,851	4,630,270	0.86%